

28	04	Paraf. Allen c/ Cab. M6x12	2703
27	02	Válv. Pedal/Trava 3/2v-R=1/4"	2421
26	02	Porca Sext. M5	2927
25	02	Paraf. Allen c/ Cab. M5x10	2689
24	01	Trilho Siemens	1848
23	01	Régua de Bornes	11844
22	01	Passador de Fio 3xØ10xØ14	1559
21	06	Paraf. Cab. Cil. M5 x 10	2867
20	03	Termostato	5088
19	02	Paraf. Allen c/ Cab. M8x10	2716
18	01	Proteção do Lubrifil	5901
17	02	Paraf. Allen c/ Cab. M5x6	2687
16	01	Conexão Reta R=1/4"xØ6	10751
15	01	Conector Macho R=1/4"xØ5/16"	1756
14	01	Conjunto Lubrifil Mini	4133
13	03	Sinaleiro Vermelho	1941
12	02	Rebite Ø3x8mm	3210
11	01	Trilho Siemens	1848
10	01	Disjuntor 1 x 6A	5347
9	01	Resist.cartucho 1/2x50x90w	1977
8	01	Fecho com Fenda Articulada	7652
7	01	Alisador	43
6	02	Paraf. Cab. Cil. M5 x 10	2867
5	01	Caixa do Alisador	xx
4	06	Paraf. Cab. Cil. M5 x 10	2867
3	01	Tampa Superior	xx
2	01	Porta Traseira	xx
1	01	Estrutura	112

POS.	QUANT.	DENOMINAÇÃO	CÓD.
		Máq./Equip.:	
		M - 08	
		Máquina de Estirar Cano de Bota	
		Conj.:	
		Estrutura	
		Pág.:	
		Data:	
		27.01.05	

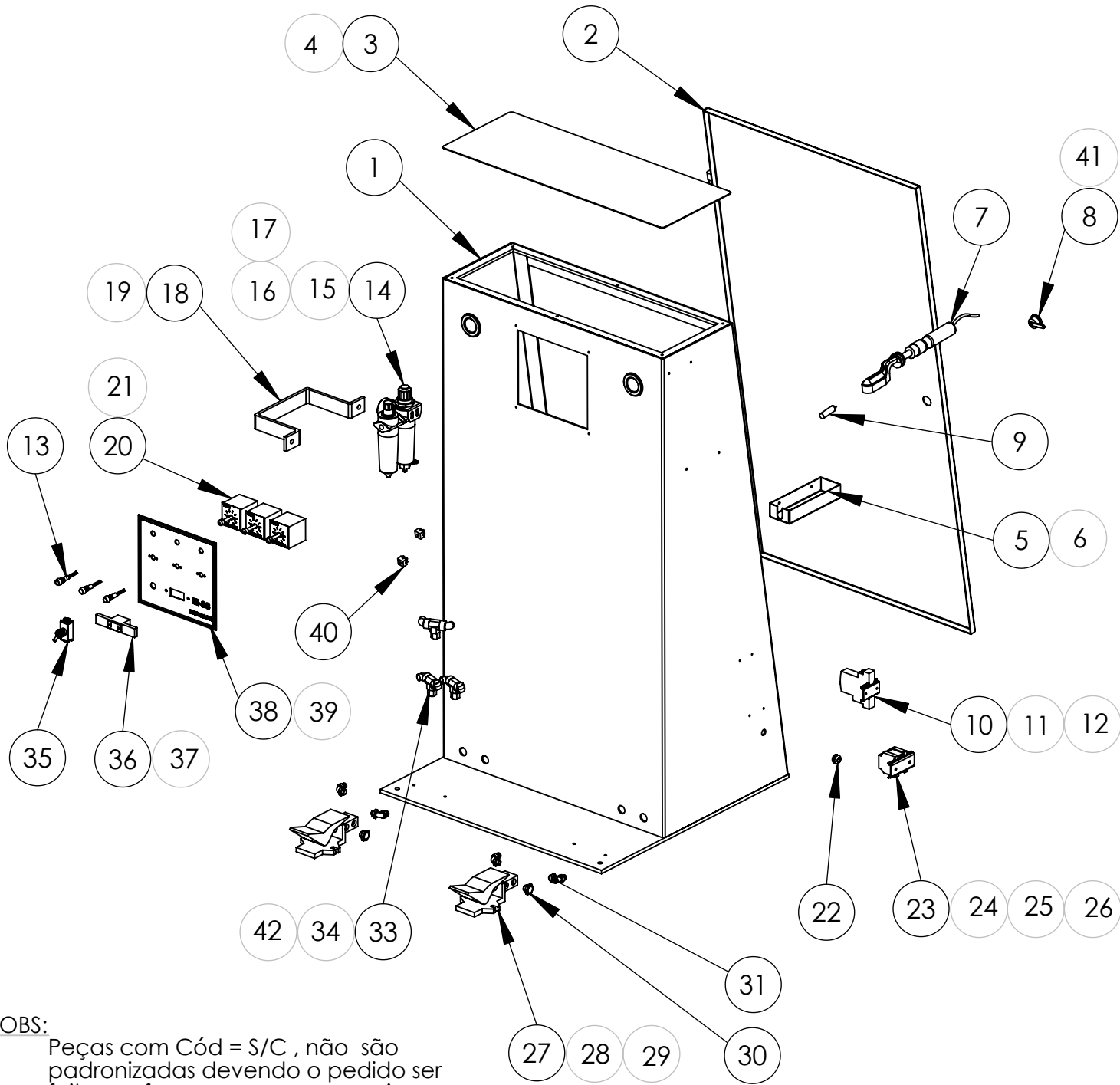

OBS: Peças com Cód = S/C , não são padronizadas devendo o pedido ser feito conforme peça que possuir.



70	02	Conector Sindal 512	1867
69	01	Pino Allen da Bucha	3929
68	01	Cilindro Curto	S/C
67	01	Gaxeta	4582
66	01	Êmbolo Curto	S/C
xx	xx	xx	xx
64	01	Tampa do Cilindro	99
63	02	Paraf. Allen c/ Cab. M6x12	2703
62	01	Suporte da Cana	xx
61	01	Paraf. Allen c/ Cab. M5x12	2690
60	01	Guia Menor	104
59	02	Mola Maior	2167
58	04	Pino do Eng. da Mola	108
57	01	Paraf. Allen c/ Cab.	S/C
56	01	Presilha dos Tubos	S/C
55	01	Êmbolo Longo	S/C
xx	xx	xx	xx
53	01	Tampa do Cilindro	99
52	01	Paraf. Allen c/ Cab.	S/C
51	01	Presilha dos Tubos	S/C
50	01	Resistência Ø1/2" x100mm x 150W	1980
49	01	Paraf. Allen c/ Cab.	S/C
48	01	Presilha da Resistência	S/C
47	01	Cana de Bota	S/C
46	02	Paraf. Allen c/ Cab. M5x12	2690
45	01	Guia Maior	103
44	02	Mola Pequena	2168
43	04	Pino do Eng. da Mola	108

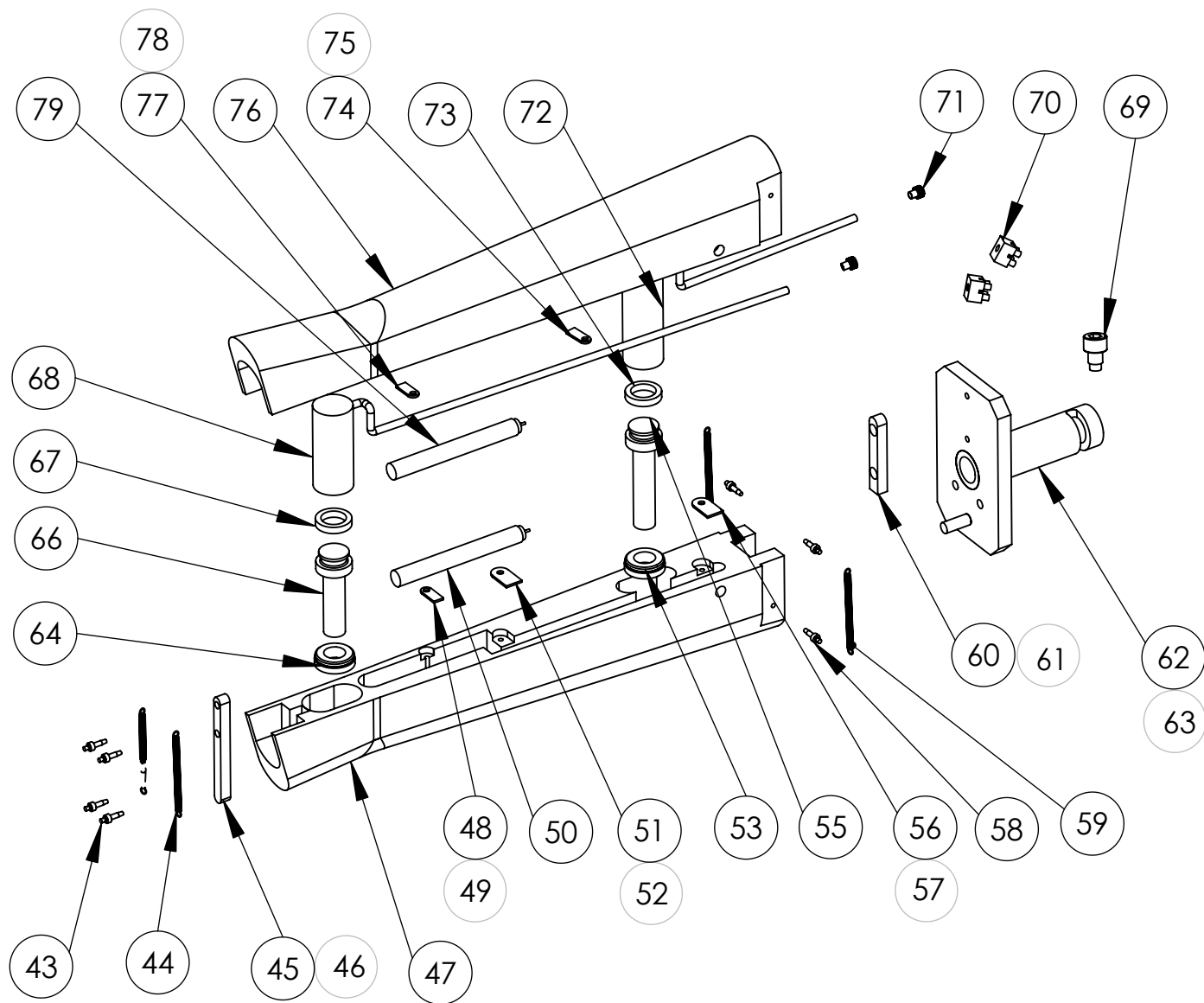

POS.	QUANT.	DENOMINAÇÃO	CÓD.
		Máq./Equip.: M - 08	
		Máquina de Estirar Cano de Bota	
		Conj.: Cana da Bota	Pág.: Data: 27/01/05

